కుటుంబ మరియు గృహ హింస

DSS1835.02.16

ప్రతి ఒక్కరూ తమ కుటుంబం సంతోషంగా, ఆరోగ్యవంతంగా మరియు భద్రంగా ఉండాలని కోరుకుంటారు.

ఇంట్లోను అదేవిధంగా మన సమాజంలోనూ హింసలేకుండా స్వేచ్ఛగా జీవించే హక్కు మనకు ఉంది.

ఆస్ట్రేలియాలో స్త్రీ, పురుషులకు సమాన హక్కులున్నాయి.

కుటుంబహింస, లైంగిక వేధింపులు మరియు బలవంతపు వివాహాలు అనేవి ఆస్ట్రేలియాలో నేరాలు, అవి ఇంటి వద్ద జరిగినా కూడా. కుటుంబ హింస అంటే కేవలం కొట్టడం మాత్రమే కాదు, దురుసుగా అరవడం, పిల్లలను బెదిరించడం, కుటుంబం యొక్క డబ్బును నియంత్రించడం, లేదా స్నేహితులు లేదా కుటుంబసభ్యులను కలవకుండా భాగస్వామిని

ఆస్ట్రేలియాలో పోలీసులు సురక్షితం మరియు వారిని విశ్వసించవచ్చు. మీరు లేదా మీకు తెలిసిన వారు ఎవరైనా ప్రమాదంలో ఉన్నట్లయితే, పోలీసులతో మాట్లాడండి లేదా **000** కు కాల్ చేయండి.

మీరు సురక్షితంగా మరియు సంతోషంగా ఉండటం కొరకు సాయం అందించడానికి ఆస్ట్రేలియాలో సాంస్కృతికపరంగా సున్నితమైన సేవలున్నాయి.

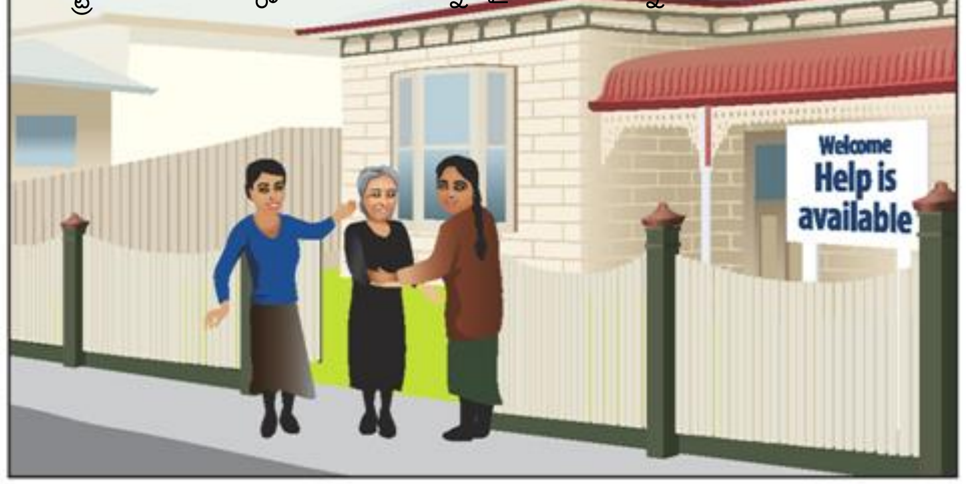

మీరు వీటికై సాయాన్ని పొందవచ్చు:

- కుటుంబ మరియు గృహ హింస
- లైంగిక వేధింపులు
- బలవంతపు వివాహాలు
- పిల్లలను వేధించడం
- మౌఖికంగా తిట్టడం

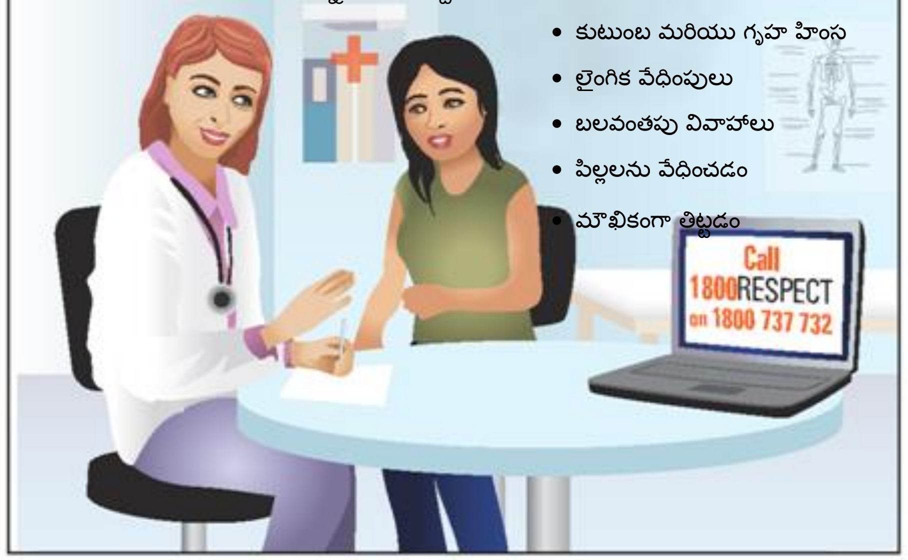

మీరు ప్రమాదంలో ఉన్నట్లయితే **000** ద్వారా పోలీస్‌కు కాల్ చేయండి.

ఉచిత, గోప్యమైన కౌన్సిలింగ్ మరియు సమాచారం కొరకు, **1800 737 732** ద్వారా **1800 RESPECT** కు కాల్ చేయండి. లేదా **www.1800RESPECT.org.au** వెబ్‌సైటుకు వెళ్ళండి.

బలవంతపు వివాహ ప్రమాదం మీకున్నట్లయితే, **ఆస్ట్రేలియన్ ఫెడరల్ పోలీస్** (Australian Federal Police—AFP) లకు **131 237** ద్వారా కాల్ చేయండి.

ఉచితంగా అనువాదం మరియు దుబాషీ సేవలు (**Translating and Interpreting Service—TIS**) కాల్ పొందడం కొరకు **131 450** కు కాల్ చేయండి.

(C) CALDWorld M: 0419525119